SUEZ SE RÉORGANISE

Dans le cadre du déploiement du plan stratégique « Shaping SUEZ 2030 », Bertrand Camus, Directeur Général du Groupe Suez, annonce une nouvelle organisation à compter du 1er janvier 2020.

Plus agile, plus décentralisée et plus proche de ses clients, la nouvelle organisation du Groupe Suez a été conçue pour accompagner l'amélioration de la performance, la croissance sélective et l'accélération de la digitalisation et de l'innovation, qui sont au cœur du plan stratégique.

Jean-Marc Boursier, Directeur Général Adjoint, en charge de la région France et des Opérations du Groupe et Julian Waldron, Directeur Général Adjoint en charge des Finances, ont la responsabilité de déployer le plan de performance qui vise notamment à réaliser 1 milliard d'euros d'économies d'ici 2023. L'objectif est d'améliorer la profitabilité opérationnelle et d'augmenter le financement des investissements dans l'innovation et la digitalisation.

La nouvelle organisation comprend 6 régions et 2 Business Units mondiales. Les régions sont : France, Amérique du Nord, APAC (Asie, Australie et Inde), AMECA (Afrique, Moyen-Orient, Asie Centrale et de l'Est), Europe du Nord, et la Région Amérique Latine et Europe du Sud.

Les deux Business Units mondiales sont : Water Technologies & Solutions, et, Smart & Environmental Solutions. La nouvelle Business Unit mondiale : Smart & Environmental Solutions a pour vocation d'accélérer le développement et le déploiement des solutions environnementales intelligentes à l'échelle mondiale, mais aussi des nouvelles activités comme la gestion de la qualité de l'air et la Smart Agriculture.

Le nouveau Comité Exécutif du Groupe sera composé, outre le Directeur Général, de 10 membres :

- Jean-Marc Boursier, Directeur Général Adjoint, en charge de la Région France et des Opérations du Groupe. Il a la responsabilité des directions opérationnelles suivantes : La Direction Infrastructure de Traitement (TI) ; La Direction Recherche, Innovation et Transformation digitale, la Direction des Systèmes d'Information (DSI) et la Direction de la Performance.
- Julian Waldron, Directeur Général Adjoint en charge des Finances.
- Christophe Cros, Directeur Général Adjoint, en charge de la Région Amérique du Nord et Président de la Business Unit mondiale Water Technologies & Solutions.
- Ana Giros, Directrice Générale Adjointe, en charge des Régions APAC (Asie, Australie et Inde) et AMECA (Afrique, Moyen-Orient, Asie Centrale) et des Grands Comptes Industriels.
- Angel Simon, Directeur Général Adjoint, en charge de la Région Europe du Sud (Espagne, Italie/Slovénie, Grèce) et Amérique latine.
- David Palmer-Jones intègre le COMEX. Il est nommé Directeur Général Adjoint, en charge de la Région Europe du Nord (UK, Suède, Pays-Bas, Belgique, Allemagne, Luxembourg, IWS, Pologne/Serbie/

FAIVRE Ets

INDUSTRIE ENVIRONNEMENT

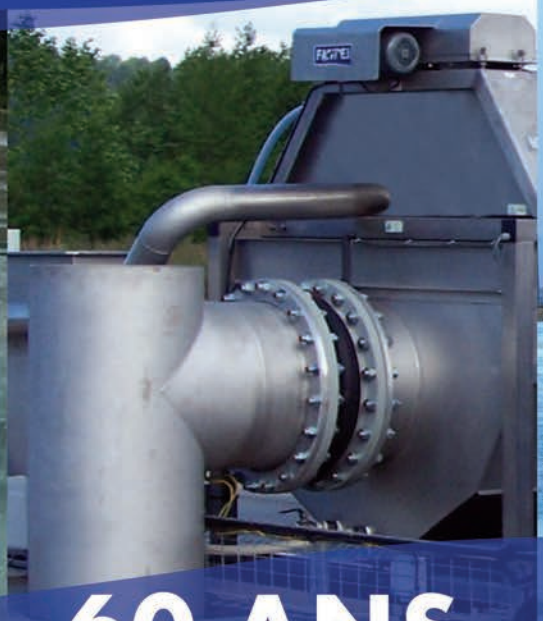

60 ANS
D'EXPÉRIENCE DANS L'AÉRATION ET LA FILTRATION DES EAUX

HYDROPULSE
hydro-éjecteur à turbine déprimogène

- Concilie l'aération et la mise en mouvement des masses d'eau
- Utilisé dans des lacs, lagunages et bassins de lixiviat
- Apporte l'oxygène indispensable à la vie bactériologique
- Conception simple
- Fabrication très robuste
- Fonctionnement très silencieux

ROTOCLEAN
les filtres à tambour

- 17 modèles de filtre avec un seuil de filtration adapté selon vos besoins
- Un design pour chaque situation
- Des matériaux pour chaque type d'effluent
- Un principe de fonctionnement simple

FLOPULSE
Aérateur à turbine rapide

- Accélère le processus de bio dégradation des matières organiques
- Élimine les mauvaises odeurs
- Évite la stratification de tous effluents ou plans d'eau

DEPUIS 1958 FAIVRE 100% qualité

SOLUTIONS

LAGUNE AÉRÉE
BASSIN DE BOUE ACTIVÉE
TRAITEMENT DES ODEURS
JUS DE COMPOST LIXIVIAT
BASSIN TAMPON

MADE IN FRANCE

+ 33 3 81 84 01 32

www.faivre-environnement.fr

Europe centrale, République tchèque).
- Diane Galbe intègre le COMEX. Elle est nommée Directrice Générale Adjointe en charge de la Business Unit mondiale Smart & Environmental Solutions. Elle conserve la Direction de la Stratégie du Groupe et du Plan de Transformation « Shaping SUEZ 2030 ».
- Jacques Audibert, Secrétaire Général.
- Isabelle Calvez, Directrice des Ressources Humaines, comprenant la Direction Santé- Sécurité.

Salons - congrès - conférences

3ÈME ÉDITION DU SALON MESURES SOLUTIONS EXPO, LES 14 ET 15 OCTOBRE 2020 À LYON

Avec 1.700 visiteurs en 2018, le salon Mesures Solutions EXPO, qui fédère tous les deux ans les professionnels de la mesure, s'impose autant par sa dimension nationale due à ses exposants, que par les contacts noués et la convivialité unanimement appréciée. La 3ème édition du salon Mesures Solutions EXPO2020 se tiendra à la Cité des Congrès de Lyon les 14 et 15 octobre 2020. L'événement organisé en partenariat avec le Collège Français de Métrologie (CFM) présentera l'exhaustivité de l'offre en mesure dans le monde de la recherche à celui de la production, des solutions actuelles aux perspectives futures.

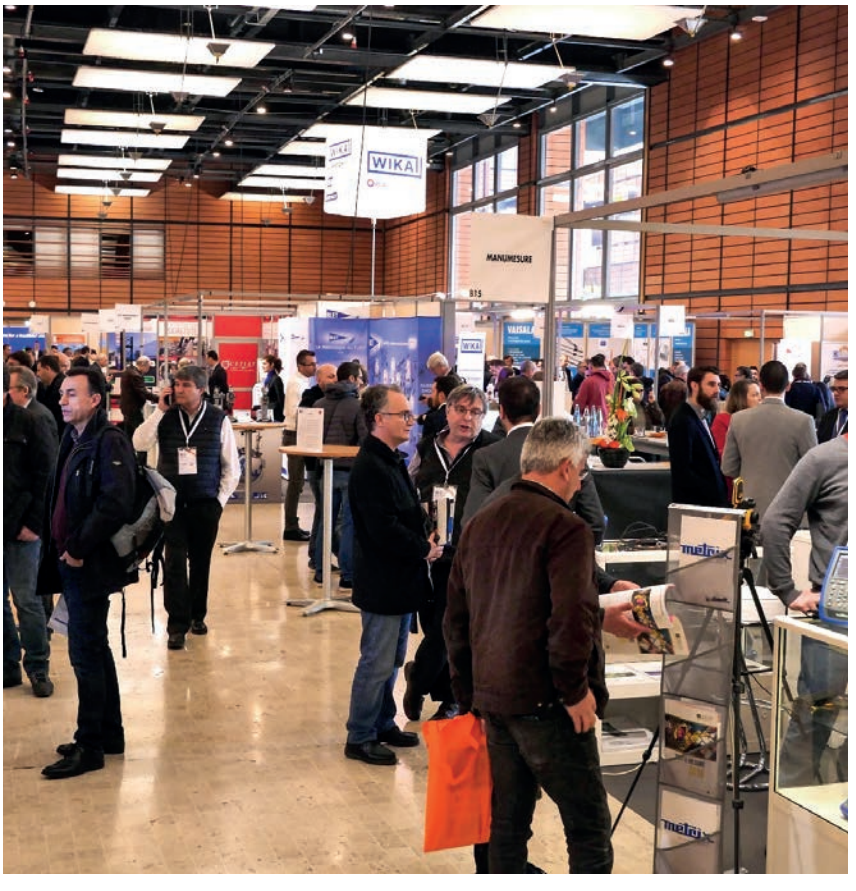

© Réseau Mesure

Salon Mesures Solution EXPO, édition 2018.

Organisé autour de plus de 130 stands, les visiteurs pourront découvrir au sein du Salon Mesures Solutions EXPO 2020 près de 300 grandes marques françaises et internationales. Du conseil à la réalisation de projets, les experts présents sur ce salon conseilleront les visiteurs non seulement au travers des solutions innovantes présentées sur leurs stands, mais aussi de leurs savoir-faire et leurs nouveautés grâce à l'organisation d'une vingtaine d'ateliers thématiques. « *Cet événement s'adresse à tous les professionnels de la mesure: les acteurs du process, les ingénieurs, les techniciens, de la qualité à la production, en*

KOBOLD, TH INDUSTRIE ET VEGA LÈVERONT LE VOILE SUR DES INNOVATIONS

Kobold avait présenté en 2018 la toute première version de son débitmètre électromagnétique MIM avec son écran couleur orientable, sa mesure de température, ses 2 compteurs et ses 2 sorties entièrement paramétrables, dont IO link. « *Depuis, la famille des MIM s'est agrandie avec l'arrivée de l'électronique déportée permettant la mesure jusqu'à des températures de 140°C, ou encore l'arrivée de la version compatible contact alimentaire, et bien sûr l'arrivée du modèle MIS avec des raccords à brides. Pour cette édition 2020 de MSE, la famille MIM va encore s'agrandir avec de nouvelles fonctionnalités et performances, mais il est encore un peu tôt pour vous dévoiler ces nouveautés* » précise Jacques Marionneau, Directeur de Kobold France. Pour TH Industrie, « *le Salon sera l'occasion de présenter en exclusivité ses capteurs de pression sans fils et autonomes ainsi que ses enregistreurs de conditions de transport de marchandise MSR175 et MSR Budget line de la gamme MSR* » indique Stéphane Coupeau, dirigeant de la société. De son côté, Vega présentera sa dernière gamme de capteurs radar ultra compact dédié à des applications courantes ainsi que sa toute dernière innovation technologique : AuRa, un capteur autonome et connecté.